Uue-Oru ja Oru kinnistute detailplaneering
KONTAKTVÖÖND

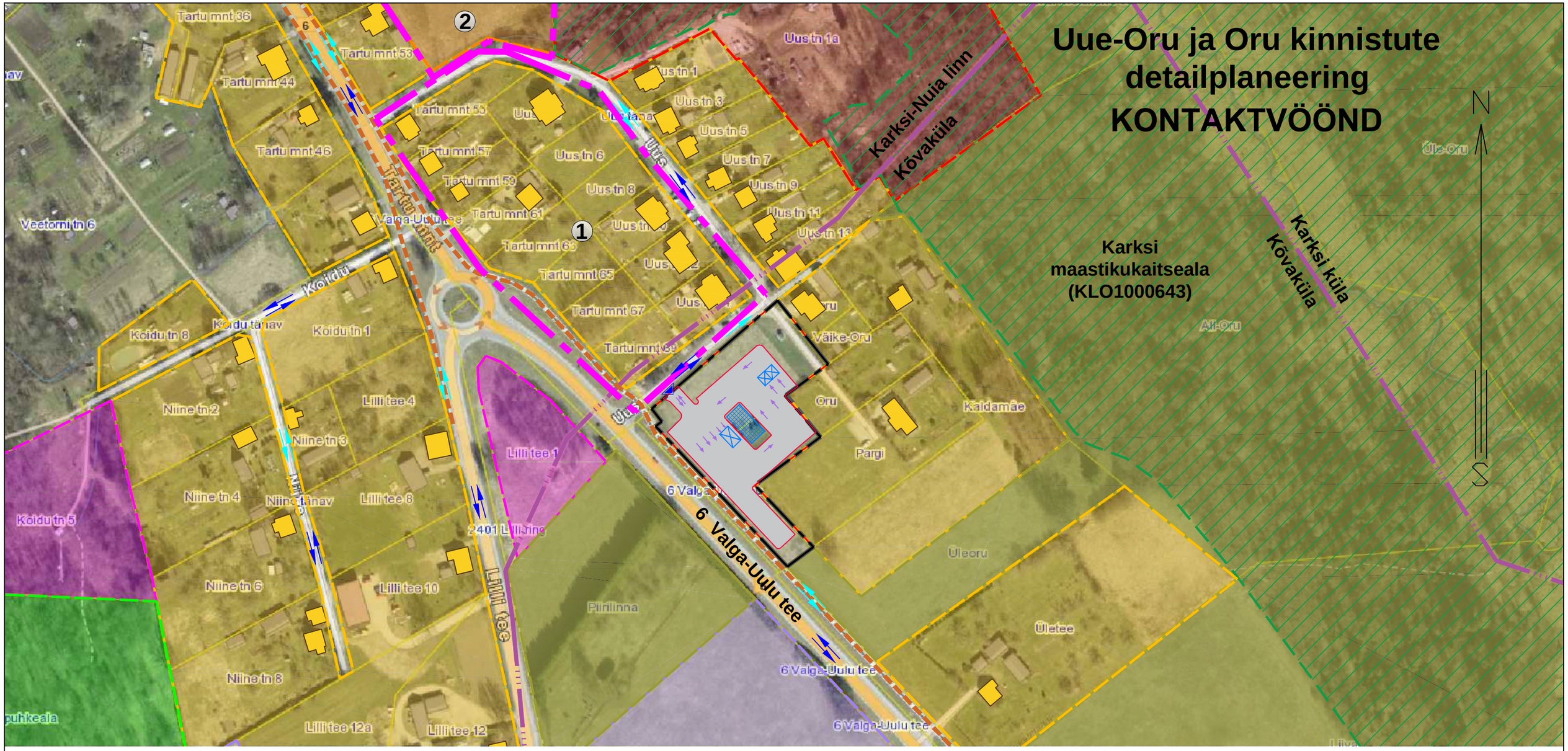

LEPPEMÄRGID

- PLANEERINGUALA
- OLEMASOLEV KINNISTU PIIR
- PLANEERITUD KRUNDIPIIR
- ASUSTUSÜKSUSE PIIR
- OLEMASOLEVAD KERGLIIKLUSTEE / KÕNNITEE
- OLEMASOLEVAD JALAKÄIJATE LIIKUMISSUUNAD
- OLEMASOLEV SÕIDUTEE
- SÕIDUKITE LIIKUMISSUUNAD
- OLEMASOLEV 2-KORRUSELINE ÜKSIKELAMU
- OLEMASOLEV ABIHOONE / JUURDEEHITIS
- VAREM KEHTESTATUD DETAILPLANEERING
- 1 KARKSI-NUIA KVARTALI NR 14 HOONESTUS- JA PLANEERIMISKAVA (1986)
- 2 KARKSI-NUIA LINN, KARKSI-NUIA GÜMNAASIUMI DETAILPLANEERING (2004)
- PLANEERITUD JUURDEPÄÄS KRUNDILE
- PLANEERITUD HOONE VÕIMALIK ASUKOHT
- PLANEERITUD VARIKATUSE VÕIMALIK ASUKOHT
- PLANEERITUD LIIKLUSPIND / SÕIDUSUUNAD
- OLEMASOLEV ÜLDKASUTATAV MAA
- OLEMASOLEV TOOTMISMAA
- OLEMASOLEV ÄRIMAA
- OLEMASOLEV ÜHISKONDLIKE HOONETE MAA
- OLEMASOLEV ELAMUMAA
- OLEMASOLEV MAATULUNDUSMAA
- OLEMASOLEV KAITSEALUNE MAA
- KARKSI MAASTIKUKAITSEALA

Märkused:
1. Aluskaardina on kasutatud väljavõtet Maa-ameti kaardirakendusest (12.04.2022).

Huvitatud isik:	AS Tartu Terminal		
Objekti asukoht:	Kõvaküla, Mulgi vald		
Objekt:	Uue-Oru ja Oru kinnistute detailplaneering		
Joonis:	**KONTAKTVÖÖND**		
Peaarhitekt:	R. Smuškin	Staadium:	Eskiis
Planeerija:	L. Andla	Töö nr.:	DP11922
Tartu Arhitektuuribüroo®	Tartu Arhitektuuribüroo OÜ MRT reg. nr.: EEP001313 Registrikood: 10439501 Ülikooli 4-3, 51003 Tartu tel.: (+372) 7 308 260 e-post: arhpro@arhpro.ee web: www.arhpro.ee	Kuupäev:	05.2022
		Skaala:	1:2000
		Joonise nr.:	3